



DOMAINES DE DÉVELOPPEMENT PRIORITAIRES



Développement
économique



Santé, social



Changement
climatique



Gouvernance locale
et participation
citoyenne

QUELQUES CHIFFRES¹

438 Km² de superficie

176 605 habitants



001

Hôpital
régional



025

Hôtels



002

Grands
marchés



063

Écoles
secondaires



001

Barrage
hydraulique



002

Musées



003

Centres
artisanaux



008

Agences
bancaires

VISION DE DÉVELOPPEMENT

« A l'horizon 2030, Tône 1 est une commune bien gouvernée, prospère, dans un environnement viable et assurant un accès équitable et inclusif aux services sociaux de base de qualité »

Plan de Développement Communal, 2018



TÔNE 1 EN UN CLIN D'OEIL

Chef-lieu de la Préfecture de Tône et de la **Région des Savanes**, la commune de Tône 1 se situe à l'extrême nord du pays, à environ 650 Km de Lomé. Son territoire s'étend à la fois sur une zone urbaine et une zone rurale. Il comporte **07 cantons et de nombreux villages**. Principalement habitée

par deux grandes ethnies, les Moba-Gurma et les Peuls, **les langues couramment parlées sont le Moba et le français**.

La commune est administrée par un conseil municipal constitué de 19 conseillers municipaux dont trois (3) femmes élus au suffrage universel.

Le **Maire est secondé par trois Adjoints dont une femme** et assisté d'un Secrétaire Général, chef de l'administration communale. Le personnel de la Mairie est composé de 51 agents. Le budget communal de l'année 2020 s'élevait à **275 315 067 FCFA** (environ 420 000 €).



Commune de Tône 1

ATOUTS DE LA COMMUNE

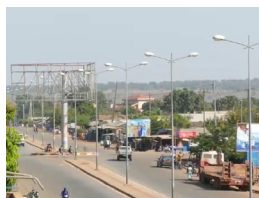

Positionnement stratégique

Capitale régionale, située au **carrefour avec 03 pays** (Ghana, Burkina Faso, Bénin) et couloir de transit de marchandises vers l'ensemble du pays et de la sous région.



Attraits touristiques et culturels

Grotte de Nok, peintures rupestres, fêtes et danses traditionnelles, spécificités culinaires, **cascade de Sidiki**, Fosse aux lions.



Savoir-faire artisanal

Tissage de pagnes et habits traditionnels, poterie, transformation des **produits locaux** dont le beurre de karité, le miel.



Population jeune et dynamique

Une jeunesse **engagée, créative** avec un fort esprit entrepreneurial.

NOUS CONTACTER



Maire

M. Gountante YAMPOADEB

Secrétariat

Courrier : Mairie de Dapaong, Dapaong BP99, Togo
Tél : +228 27 70 84 55 | Lundi - Vendredi 7h00 - 17h30
E-mail : mairiedapaong@gmail.com



Secrétaire général

M. Damitote YAMBAME

Plus d'infos :

tone1.togo-communes.org
www.dempocultures.com
Commune de Dapaong

PARTENAIRES

